

ANSICHT SÜDEN (ACHSE 7)

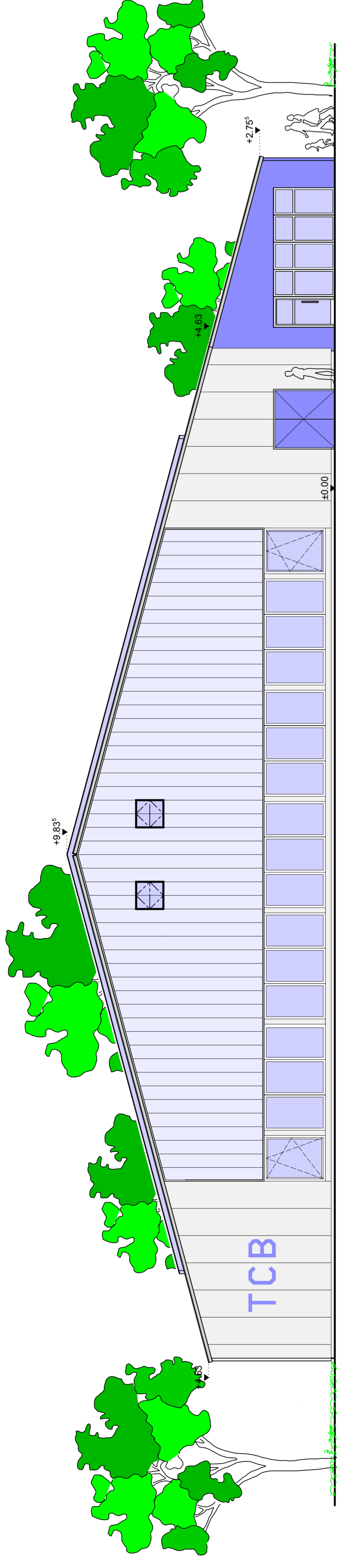

ANSICHT OSTEN (ACHSE M)

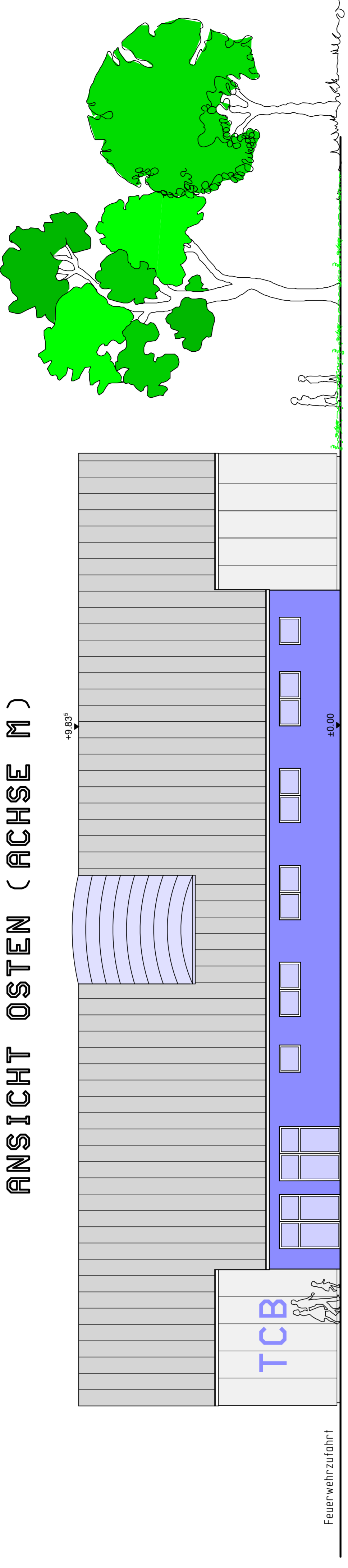

ANSICHT NORDEN (ACHSE 1)

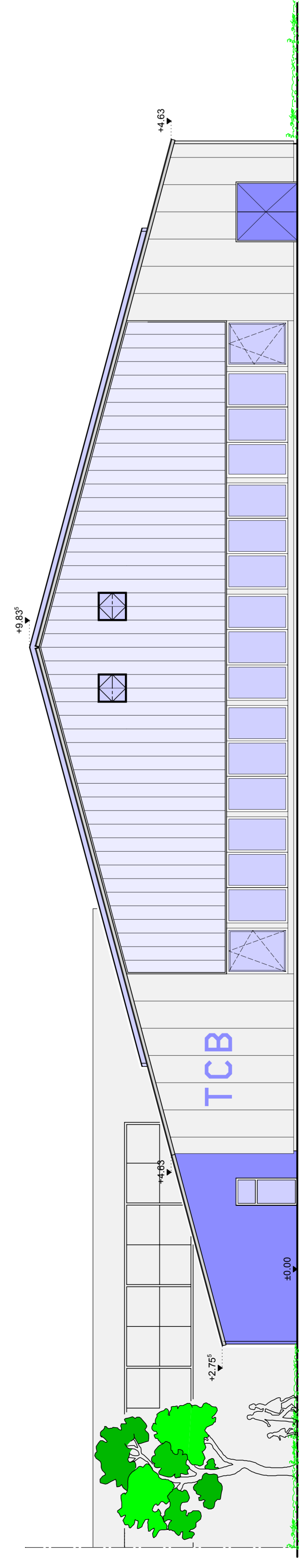

ANSICHT WESTEN (ACHSE A)

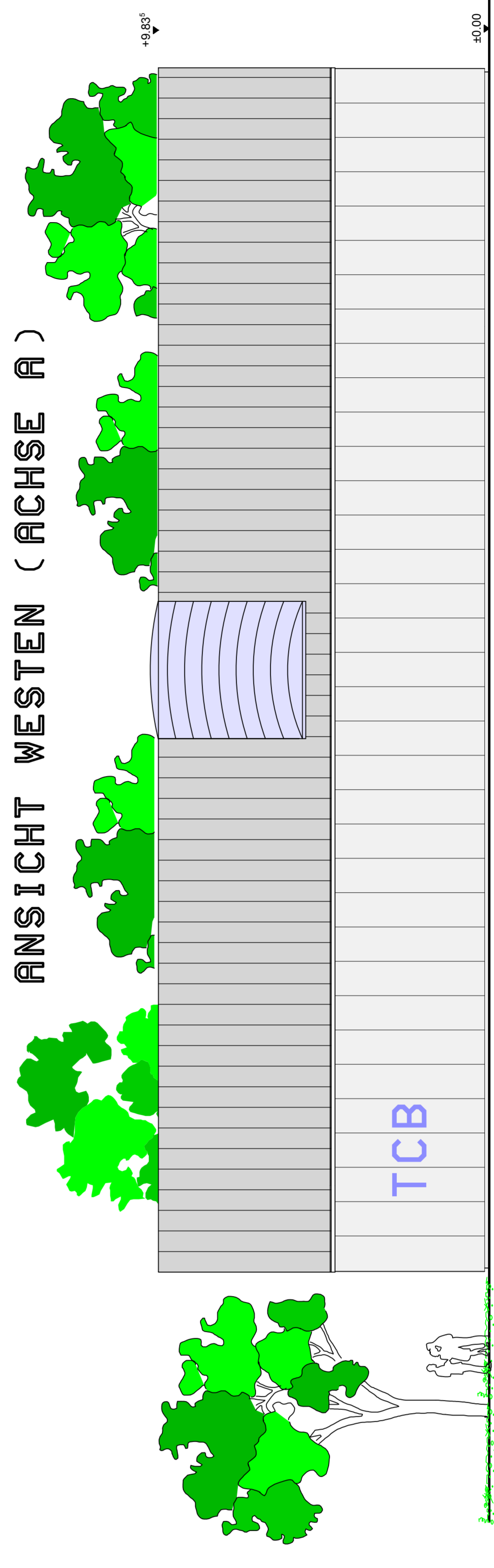

Ingenieurbüro f. Bauplanung u. Baustatik	Dipl.-Ing. (FH) Wolfgang Wörner Mühlweg 20 A 77767 Biberweier - Irfluffen Tel. (07805) 59865, Fax. (07805) 91204
Projekt:	Neubau einer 2-Feld-Tennishalle
Bauort:	Festholzlenzstraße Flst. Nr.: 1943 77652 Offenburg - Bohlbach
Bauherr:	TC Blau-Weiß Bohlbach e. V. vertreten durch Hr. Peter Sachs Stegmattstraße 1a 77652 Offenburg
Beauftragter: Heinrich: 1:100	Ansichten
Bauherr:	Planverfasser:
	15.10.15